Lesung: Lena Johannson gastiert in der Stadtbücherei

Vier Frauen und der Bau des Kanals

Rendsburg Am Freitag, 21. April 2023, liest Lena Johannson um 19 Uhr (Einlass: 18.30 Uhr) in der Stadtbücherei Rendsburg

aus ihrem Roman „Zwischen den Meeren“, dem ersten Teil ihrer Saga über das Leben von vier Frauen und den Bau des Nord-Ostsee-Kanals.
Die Geschichte spielt in Kiel im Jahr 1886: Seit Stine denken kann, ist das alte Puppentheater ihres Großvaters das Herzstück des Kolonialwarenladens ihrer Familie. Hier hat sie ihre Leidenschaft für das Geschichtenerzählen entdeckt. Doch statt, wie von ihr erträumt, gemeinsam mit ihrer großen Liebe Thorin auf der Bühne zu stehen, muss sie im Geschäft aushelfen, obwohl immer weniger Kunden kommen.
Währenddessen wünscht Sanne sich nichts sehnlicher, als zu studieren und Gebäude zu konstruieren, wie schon ihre Großväter. Regina sieht sich nach dem Tod ihrer Brüder gezwungen, eine Vernunftehe einzugehen.
Doch dann wird der Bau einer gigantischen Wasserstraße beschlossen, die die Meere miteinander verbinden soll. Ein Jahrhundertprojekt, das nicht nur die Schicksale der drei Frauen verändert, sondern auch das Leben von Mimi, der Tochter des Kanalplaners.
Lena Johannson, 1967 in Reinbek bei Hamburg geboren, war Buchhändlerin bevor sie als Reisejournalistin ihre beiden Leidenschaften Schreiben und Reisen verbinden konnte.
Sie lebt als freie Autorin an der Ostsee. Mehr zur Autorin gibt es unter www.lena-johannson.de.
Der Eintritt für diese Lesung, die die Coburg’sche Buchhandlung in Kooperation mit der Stadtbücherei Rendsburg durchführt, beträgt 10 Euro. Eintrittskarten sind ab sofort im Vorverkauf in der Stadtbücherei Rendsburg und in der Coburg’schen Buchhandlung erhältlich.
Aktuelle Termine und weitere Informationen der Stadtbücherei Rendsburg sind unter: rendsburg.bibliotheca-open.de/Veranstaltungen zu finden. *(h)*
(Lena Johannson, Zwischen den Meeren, ISBN: 978-3-7466-3945-1, 14,00 Euro)

Lena Johannson stellt ihren Roman am kommenden Freitag in Rendsburg vor. Foto: André Leisner/hfr

Erfolgreicher AWR-Flohmarkt des Lions-Club

Alt Duvenstedt Vor kurzem konnte der AWR-Flohmarkt auf dem Gelände der ehemaligen Deponie Alt Duvenstedt wieder die Tore öffnen. Die Teams vom Lions-Club Rendsburg und den „Seniorpartner in School“ konnten viele Besucher begrüßen, so dass das Geschäft bestens florierte.
Der Reinerlös in Höhe von 4.613 Euro kommt zu gleichen Teilen der MS-Selbsthilfegruppe Rendsburg und den „Seniorpartner in School“ zu Gute.
Der Verantwortliche des Lions-Club Rendsburg, Jörg Zeumer, fasste den Tag kurz und knapp zusammen: „Tolle Stimmung, bestes Wetter, volle Kassen: Ein voller Erfolg für unsere Projekte!“ *(h)*

Einen tollen Flohmarkt-Tag erlebten die freiwilligen Helfer von Lions-Club und „Seniorpartner in School“. Foto: hfr

Wohngebäudeversicherung
• Exclusiv •
• inkl. kostenloser Einschätzung
• inkl. Unterversicherungsverzicht
• inkl. Graffitischäden
• inkl. Rohrverstopfung
• inkl. Carport und Garage
ab 98 € pro Jahr
Online Rechner
www.dieprivatversicherung24.de
MABO IHR VERSICHERUNGSMAKLER
MABO Versicherungsmakler GmbH
Neue Dorfstr. 79 · 24782 Büdelsdorf
Telefon 04331 - 9 17 17 · Fax 04331 - 94 94 85

„Bastion“ wird gesperrt

Rendsburg Die Straße „Bastion“ (verläuft zwischen Röhlingsweg und Bismarckstraße) muss im Bereich des Grundstücks Nr. 16 von Montag, 17. April 2023 bis Mittwoch, 19. April 2023 aufgrund von notwendigen Arbeiten an einem Hausanschluss voll gesperrt werden. Die Einbahnstraßenregelung ist während der Vollsperrung aufgehoben. Anlieger, Radfahrer und Fußgänger können die Straße bis zum gesperrten Bereich passieren. *(h)*

IHRE Lieblinge ZU MEGA PREISEN IM MOTION-CENTER
NUR VOM 15. APRIL BIS 15. MAI 2023!
SPAREN SIE BIS ZU 1.000 €
Rendsburg, Büsumer Str. 32-36
aktiv DEUTSCHLAND
aiutanda motion-center

Wir kaufen Ihr Gold

Goldschmiedemeister
Sven Herzau
Altgold Ankauf
jeden Donnerstag + Freitag 13 - 18 Uhr
Rendsburg Hohe Str.17 Tel. 22181
Direkt neben ID Sievers Gold, Zahngold (auch mit Zähnen), Silber, Münzen

Tanzschule Fenselau
Rendsburg – Gerhardstr. 22-26
Neue Tanzkurse
- ab 24. April geht’s los ! -
Kindertanz (ab 3 Jahre)
dienstags 14.45 Uhr
dienstags 16.00 Uhr
mittwochs 15.00 Uhr
donnerstags 15.00 Uhr
Dance Mix (6-8 Jahre)
donnerstags 16.15 Uhr
mittwochs 16.15 Uhr
Dance-Mix (ab 9 Jahre)
mittwochs 17.45 Uhr
Die Kinder können jederzeit mit einer Probestunde einsteigen (freie Plätze entnehmen Sie unserer Homepage)
Line-Dance
mittwochs 20.15 Uhr
(sofort einsteigen)
Zumba
dienstags 19.00 Uhr
Schüler/Jugendliche
Montag 24.04.23 17.00 Uhr
Donnerstag 27.04.23 17.15 Uhr
Paare/Erwachsene
Mittwoch 26.04.23 19.30 Uhr
Freitag 28.04.23 18.30 Uhr
Sonntag 14.05.23 20.00 Uhr
Disco-Fox
Mittwoch 26.04.23 18.30 Uhr
Freitag 28.04.23 20.00 Uhr
Sonntag 14.05.23 18.45 Uhr
Montag 15.05.23 18.45 Uhr
Hochzeits-Crashkurs:
4 mal 1 Stunde
Walzer-Foxtrott-Discofox
Donnerstag, 27.04.23, 21.00 Uhr
Sonntag, 14.05.23, 16.00 Uhr
Viele Info’s-Termine-Preise auf unserer Home-Page
www.tanzschule – fenselau.de
Tel.04331/708522

Containerdienst M.W. GmbH Abbruch
M.W. Recycling GmbH
Krattredder 28
24787 Fockbek
Tel. 04331 / 437 30 61
www.mw-container.de
Wir schaffen Platz für Neues:
mit fachkundigen Abbrucharbeiten
• für Privat, Industrie und Gewerbe
• Altlastensanierung und Entkernungsarbeiten
• Asbestsanierung nach TRGS 519

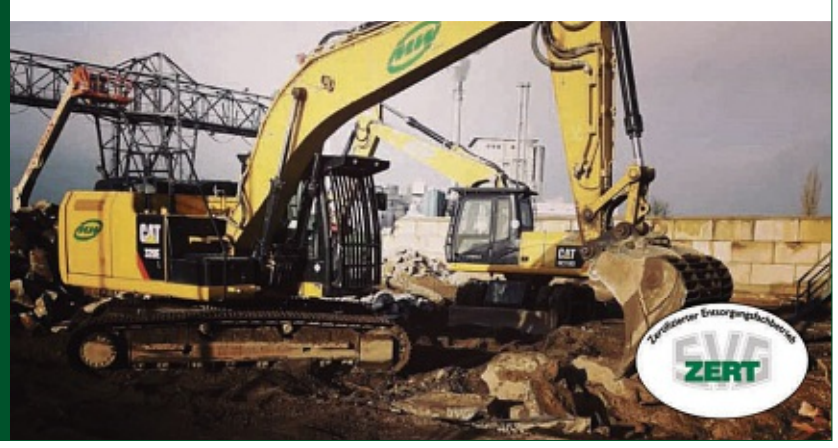

ZERT

Geschäftsleben in der Region

ANZEIGENSONDERVERÖFFENTLICHUNG

Bester Service: famila-Nordost sicherte sich Platz 1

Die Mitarbeiter sind das Aushängeschild

Unter anderem für die fachkundige Beratung am Bedientresen wurde famila-Nordost ausgezeichnet. Foto: hfr

Kiel famila-Nordost hat den Deutschen Servicepreis 2023 erhalten.
In der Untersuchung überzeugte famila in der Kategorie „Essen und Trinken – Service vor Ort“, in der unter anderem die Supermärkte in der Bundesrepublik bewertet wurden. famila landete mit 88,7 Punkten und dem Qualitätsurteil sehr gut auf Platz eins. Schnelligkeit und Qualität, das waren zwei ausschlaggebende Argumente für die Auszeichnung: An der famila-Kasse ging es am schnellsten. Und die Angestellten überzeugten mit einer freundlichen und kompetenten Beratung.
„Wir sind sehr stolz auf diese Auszeichnung“, sagt Geschäftsführer Christian Lahrtz. „Unsere Mitarbeiterinnen und Mitarbeiter sind unser Aushängeschild. Sie machen die Serviceleistungen zu einem positiven Einkaufserlebnis. Dieser Preis gebührt ihnen!“
Die famila-Mitarbeiterinnen und Mitarbeiter helfen bei Fragen zum Sortiment und beraten an den Bedientresen fachkundig. Sie stellen auf Wunsch auch Präsentkörbe zusammen und kalte Platten für Feiern. Die Einkaufswagen rollen pfandfrei. An bereits 42 der 90 Standorte können während des Einkaufs E-Fahrzeuge aufgeladen werden.
Darüber hinaus bieten die famila-Warenhäuser viele weitere Services: zum Beispiel das kostenlose Kundenmagazin „Hierleben“ mit Rezepten und viel Wissenswertem, Ticketvorverkauf, Online-Vorbestellungsmöglichkeit für Fleisch, Käse und Fisch, verschiedene Zahlungsmöglichkeiten und das kostenlose Kundentelefon.

Der Deutsche Servicepreis

Das Deutsche Institut für Service-Qualität und ntv zeichnen jährlich die servicebesten Unternehmen mit dem Deutschen Servicepreis aus.
Im Rahmen der Studien und Verbraucherbefragungen wurden anhand von mehr als 9.200 verdeckten Testkontakten, rund 167.000 Kundenmeinungen und fast 13.600 Social-Media-Beiträgen 2.230 Unternehmen untersucht. In der Kategorie „Essen und Trinken“ wurden insgesamt 36 Unternehmen untersucht. *(h)*

motion-center: Aktionswochen für Elektromobile

Perfekte Wegbegleiter für Freiluft-Abenteuer

Rendsburg Das Frühjahr steht vor der Tür. Für alle, die sich schon einmal überlegt haben, ein Elektromobil anzuschaffen, ist jetzt der beste Zeitpunkt dafür. Pünktlich zum Saisonstart gibt es im motion-center ein Angebot, das man kaum ausschlagen kann, denn die beiden Elektro-Topmodelle Sterling S700 und S425 fahren die Preise in diesem Frühjahr so richtig herunter.

Starten Sie mit einem neuen Scooter elektrisiert in den Frühling! Foto: motion-center

Bis zu 1.000 Euro lassen sich beim Kauf eines Neufahrzeugs dieser beiden Modelle sparen. Und damit nicht genug: Beim Kauf eines Premium Elektromobils ab 4.000 Euro gibt es einen Leichtgewicht-Rollator gratis dazu. Der leistungsstarke und luxuriöse Ausflugspartner Sterling S700 besticht durch seine hervorragende Leistung und eignet sich somit perfekt als Wegbegleiter für Abenteuer im Freien. Er bringt seine Fahrer und Fahrerinnen sicher ans Ziel. Die hohe Batteriekapazität des Elektro-Scooters liefert ausreichend Leistung für größere Reichweiten und das bei maximalem Fahrkomfort. Holen Sie sich ein Stück Freiheit nach Hause. Im motion-center in der Büsumer Straße 32-36 in Rendsburg können Sie sich zu diesem vom 15.4. bis 15.5. gültigen Angebot beraten lassen. Weitere Infos gibt es auf www.motion-center.de *(h)*

Kramer-Scheune: Frank Fischer mit „Meschugge“ am 6. Mai zu Gast

Comedy der Spitzenklasse

Nortorf Am Samstag, 6. Mai 2023, gastiert um 19 Uhr (Einlass ab 18 Uhr), der vielfach ausgezeichnete Kabarettist Frank Fischer mit seinem Programm „Meschugge“ in der Kramer-Scheune. „me | schug | ge (hebr.-jidd.) ugs. für verrückt“ – das steht zumindest im Duden. Falls Sie sich jetzt fragen, wer oder was denn verrückt ist – kleiner Tipp: Schalten Sie mal die Nachrichten ein. Oder fahren Sie mit dem Zug, laufen Sie durch die Fußgängerzone, den Supermarkt oder setzen Sie sich ins Café. Denn egal ob Trump, Putin oder die Frau vor Ihnen an der Kasse – ständig hat man den Eindruck, von Menschen umgeben zu sein, bei denen im Kopf nicht alles ganz rund läuft.
Frank Fischer hat sie alle beobachtet. Bei seinen Reisen quer durch die Republik kommt er ins Gespräch mit schwer verständlichen Sachsen, hessischen Nazis und einer schwäbischen Frauen-Reisegruppe. Er berichtet über ungewöhnliche Menschen, verrückte Situationen und gibt nebenbei wertvolle Tipps, wie man beispielsweise eine Bahnfahrt für sich und andere zu einem unvergesslichen Erlebnis werden lassen kann. Stellt sich abschließend nur noch die Frage: Wenn so viele Menschen um uns verrückt sind, sind wir dann die einzig Normalen? Oder sind wir am Ende vielleicht selbst meschugge?
Karten für 20 Euro gibt es auf www.Kramer-Scheune.de mit PayPal, im Restaurant „Dionysos“ oder abends im Heinkenborsteler Weg 8. Das Team der Kramer-Scheune serviert Getränke und Snacks.
Weitere Infos unter www.fischerfrank.de *(h)*

Frank Fischer geht der Frage nach „Wenn so viele Menschen um uns verrückt sind, sind wir dann die einzig Normalen? Oder sind wir am Ende vielleicht selbst meschugge?“ Foto: Olli_Haas/hfr

Frühstück mit dem Seniorenrat

Rendsburg Der Seniorenrat der Stadt Rendsburg richtet am Mittwoch, 19. April 2023, um 9.30 Uhr das nächste Frühstück aus.
Im Kleinen Saal im Kulturzentrum widmen sich die Teilnehmer nach einem Frühstück in Gesellschaft der Kommunalpolitik. Die Kommunalwahlen im Mai werfen ihre Schatten voraus. Woher nehmen die langjährigen Kommunalpolitiker angesichts sinkender Wahlbeteiligung immer wieder neue Motivation und wie steht es eigentlich mit der Zusammenarbeit zwischen Rendsburg und Büdelsdorf?
Darüber sprechen die Teilnehmer mit der Bürgervorsteherin der Stadt Büdelsdorf Maike Wilken, die schon viele Jahre in der Kommunalpolitik erlebt hat. Eine Anmeldung ist bis zum 18. April, 12 Uhr erforderlich. Anmeldungen und Eintrittskarten (Eintritt: 7 Euro) sind im Rathaus, Zimmer 45, bei Michael Radant, ✆ 04331-2061131 erhältlich. *(h)*

Süverkrüp

Autohaus Süverkrüp GmbH & Co. KG
www.sueverkruep.de
info@sueverkruep.de

Kiel
Holzkoppelweg 18
Tel. 0431 - 5 46 46 0

Rendsburg
Büsumer Str. 97 - 101
Tel. 04331 - 4 39 49 0

Flensburg
Gutenbergstr. 11
Tel. 0461 - 90 30 80

Neumünster
Grüner Weg 45
Tel. 04321 - 200 47 40